

陳列写真を貼り、必要事項をご記入のうえ、応募宛先にお送りいただくか、当社営業担当者にお渡しください。

正面	別アングル
写真貼付欄	写真貼付欄
<p>陳列を正面から撮影した写真をお貼りください。</p> <p>(タテ・ヨコどちらでも可)</p> <p>※写真の裏には貴店名と電話番号をご記入ください。</p>	<p>斜めからの写真、もしくは工夫した箇所やアピールしたい部分が見えるような写真をお貼りください。</p> <p>(タテ・ヨコどちらでも可)</p> <p>※写真の裏には貴店名と電話番号をご記入ください。</p>

陳列・演出のポイント	陳列期間 月 日() ~ 月 日()
	陳列場所

応募コース (該当コースに○を付けてください。) <table border="1"> <tr> <td><input type="radio"/> A</td> <td>Aコース/白鶴商品合計で20ケース以上の陳列</td> </tr> <tr> <td><input type="radio"/> B</td> <td>Bコース/白鶴商品合計で10ケース以上の陳列</td> </tr> </table>	<input type="radio"/> A	Aコース/白鶴商品合計で 20ケース以上 の陳列	<input type="radio"/> B	Bコース/白鶴商品合計で 10ケース以上 の陳列	お申し込み店舗様名
<input type="radio"/> A	Aコース/白鶴商品合計で 20ケース以上 の陳列				
<input type="radio"/> B	Bコース/白鶴商品合計で 10ケース以上 の陳列				
	ご担当者様名				

陳列商品内容	数量(函)	住所	都道府県	市町村
白鶴	函	<input type="text"/> - <input type="text"/> - <input type="text"/> <input type="text"/>	<input type="text"/>	<input type="text"/>
白鶴	函			
白鶴	函			
白鶴	函			
白鶴	函			
白鶴	函			
白鶴	函			
白鶴	函			
白鶴	函			
白鶴	函			
陳列商品合計		電話番号 ()		
		ご帳合卸店様名	ご担当セールス様名	
		当社営業担当支店・営業所名	担当者印	

飲酒は20歳になってから。お酒はおいしく適量を。飲酒運転は法律で禁じられています。

妊娠中や授乳期の飲酒は、胎児・乳児の発育に悪影響を与えるおそれがあります。

※本企画では、応募店舗の情報について、コンテストの目的以外に使用することはありません。記入いただいた個人情報は本企画以外に無断で使用したり、第三者に提供したりすることはありません。(法令により開示を求められた場合は除く) また、コンテスト応募用紙(ディスプレイ写真含む)の返却はいたしませんので、ご了承ください。

白鶴酒造株式会社
www.hakutsuru.co.jp

24AT



白鶴酒造株式会社

ディスプレイコンテスト

2024
春

冷酒フェア

Cool Sake Style

シーズン到来!
きりっと爽快

キーンと冷やして、
グラスでどうぞ



ご案内

- 実施期間** 2024年3月1日(金)~4月30日(火)
- 対象商品** 白鶴全商品
- 応募締切** 2024年5月10日(金)*事務局着
- 参加条件** 各コースに合わせて、1週間以上陳列していただくこと。
- 応募方法** 本パンフレットの裏面の応募用紙に陳列写真を貼り、必要事項をご記入のうえ、下記の応募宛先にお送りいただくか、当社営業担当者にお渡しください。
- 応募宛先** 〒658-0041 神戸市東灘区住吉南町4丁目5番5号「白鶴酒造株式会社 ディスプレイコンテスト」事務局
●お問い合わせ/078-822-8903(休祝日を除く月~金 9:30~17:00)
- 結果発表** 株式会社ダイヤモンド・リテイルメディア「DIAMOND Chain Store」
2024年8月1日・15日合併号の誌上で入選されました販売店様を発表させていただきます。

2024年 春 白鶴酒造株式会社 ディスプレイコンテスト

A コース
白鶴商品 合計
20ケース以上の陳列

表彰内容

グランプリ
賞金**20万円** (1店)

優秀賞 賞金 5万円 (5店)	敢闘賞 賞金 2万円 (15店)	参加賞 JCBギフトカード 3,000 円分
-------------------------------------	--------------------------------------	--

B コース
白鶴商品 合計
10ケース以上の陳列

表彰内容

グランプリ
賞金**5万円** (1店)

優秀賞 賞金 3万円 (5店)	敢闘賞 賞金 1万円 (15店)	参加賞 JCBギフトカード 1,000 円分
-------------------------------------	--------------------------------------	--

おすすめ商品



「冷酒」は早めの展開がポイント!

平均気温の上昇にともない、「冷酒」表記の日本酒は需要が伸長。
特に、2023年3-5月累計前年比は109%と大幅に伸長。

今年も猛暑が予想されるので、「冷酒」は3-4月からの早めの展開がポイント!

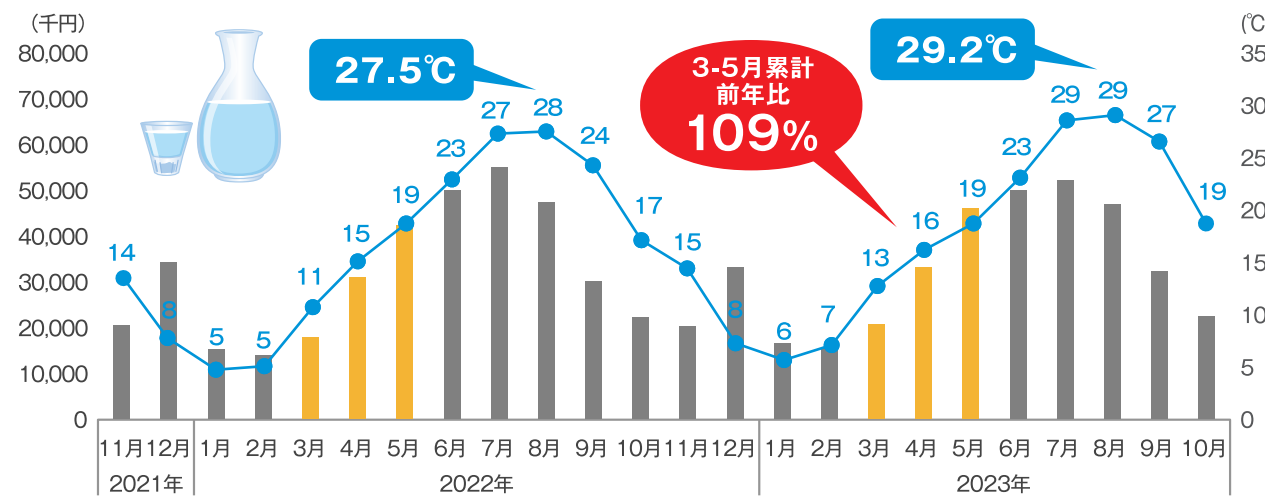

出典: インターレジスRI+推計販売規模(金額)×1/1000 2021年11月-2023年10月
国土交通省 気象庁 気象データ

売場展開例

■ エンド陳列展開例

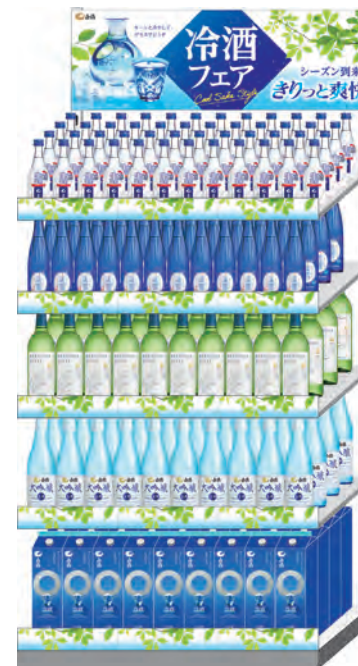

ご提供ツール例

■ エンドボード [両面タイプ]

W900×H300mm



※ご提供のツールのデザイン・仕様は変更する場合がございます。あらかじめご了承ください。

審査のポイント

右記の点を中心に白鶴酒造株式会社と「DIAMOND Chain Store」編集部との共同選考のうえ、厳正に審査いたします。

POINT 1

陳列のボリューム

強くアピールできる
ボリューム感あふれる陳列

POINT 2

独創性ある売場づくり

オリジナルPOPの制作や
アイデアあふれる売場

POINT 3

豊富な品揃え

充分な品揃えで
独自に創意工夫された陳列

POINT 4

全体のイメージ

統一感のある陳列や
売場のテーマ設定

POINT 5

展開場所・期間

集客力の高い場所での
展開や陳列期間を確保